ESPACE PARENTS ENFANTS
LIEU D'ACCUEIL GRATUIT

Ribambelle

TOUS LES VENDREDIS DE 9H30 À 12H

(Sauf vacances scolaires)

Pour les enfants de 0 à 3 ans et leurs accompagnants

un moment agréable d'échanges, de jeux et de découverte

Au Relais Assistantes Maternelles

L'Isle aux enfants- 53 bis Rue Lamy

24800 THIVIERS (en face de la mairie)

INFOS

Centre Médico-Social de Thiviers 05 53 02 07 40

Communauté de Communes : 06 49 31 95 56

Présentation

Ribambelle est un lieu d'accueil enfants-parents qui permet de recevoir les jeunes enfants comme toi, avec leur papa et leur maman ou qui tu voudras.

Ce lieu permet aux adultes de se **côtoyer**, **d'échanger** et aux enfants de se **rencontrer** pour jouer ensemble.

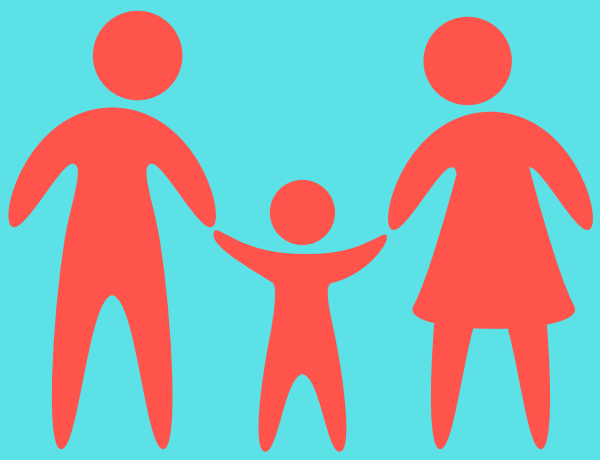

Principes de Ribambelle

Le lieu « Ribambelle »

Ribambelle est une structure d'accueil enfants-parents.
Il fait partie de lieux intermédiaires entre le milieu familial et la vie sociale. **Ribambelle** a pour objectif de **favoriser l'autonomie** et **l'éveil** de l'enfant tout en respectant ses rythmes individuels. Il a pour but de permettre l'écoute, l'échange et la convivialité. Le lieu d'accueil enfants-parents est aussi un lieu de **socialisation**, de rencontre avec d'autres enfants et adultes, ou sécuriser par la présence de sa mère ou de son père, il a le plaisir de se retrouver avec les autres.

Le rôle des accueillants de Ribambelle

Les **accueillants** ont la conviction qu'ils n'ont ni réponse, ni solution, ni mode d'emploi préfabriqués. Ils s'appuient sur les compétences des parents pour les soutenir. Les **accueillants** sont présents pour écouter et favoriser les échanges.

Les Accueillants

L'équipe qui assure ton accueil, sera composé de 5 personnes, toutes **professionnelles** de la petite enfance de la CAF, du Conseil Départemental, et de Périgord Famille.

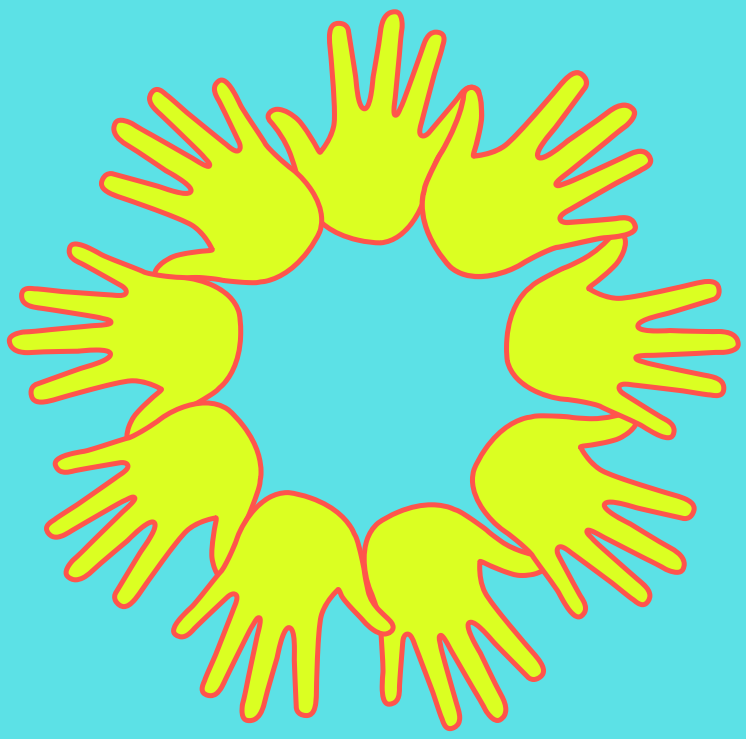

Petites choses à savoir…

Ribambelle t ‘accueille tous les vendredis de **9h30** à **12h00**, si tu as entre **0** et **3** ans, avec ta maman, ton papa ou qui tu voudras (sauf vacances scolaires).
L’accueil est **gratuit.**

Pense à prendre tes chaussons.

Tu peux arriver et repartir quand tu le souhaites.

Deux personnes seront présentes au cours de la matinée pour t’accueillir et te guider.

On te demandera juste ton **prénom**, ta **date de naissance** et ton **lieu d’habitation.**

La personne qui est avec toi :

- reste responsable de toi sur la durée de l’accueil,
- devra comme toi quitter ses chaussures pour entrer dans la salle
- partagera avec toi des moments de jeux.

Avant de partir ensemble nous rangerons la salle.

"Ribambelle"

Relais Assistantes Maternelles
Rue du Général Lamy
24800 THIVIERS
(En face de la mairie)

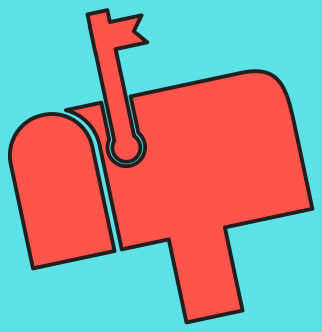

Pour toute information
Centre Médico Social
De Thiviers

Téléphone : 05-53-02-07-40

Avec le soutien de

10:45

Le Plan
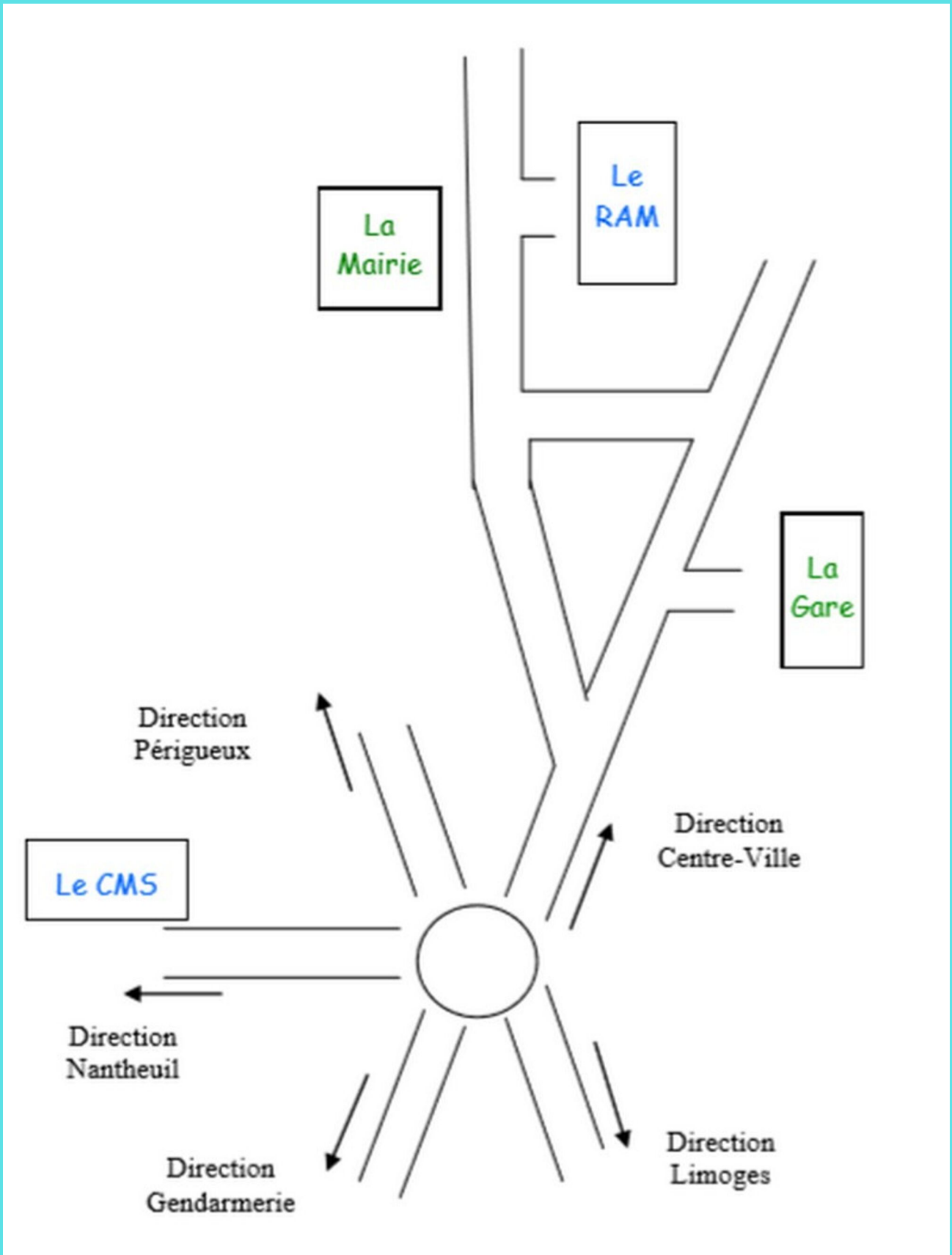
Le Relais d'Accueil se situe au **Relais Assistantes Maternelles**